

Legend 音箱設備

-  d&b Q1 main left & right (M)  
兩側的主要雙聲道揚聲器系統
-  d&b Q-Sub main left & right (M)  
兩側的主要雙聲道揚聲器系統
-  d&b C7 - Top left & right (A)  
兩側的雙聲道揚聲器系統
-  d&b C7 - Sub left & right (A)  
兩側的超低音揚聲器系統
-  d&b Q-10 delay fill left & right (R)  
樓座兩側的延遲揚聲器系統
-  d&b E0 front fill (F)  
舞台台口揚聲器系統

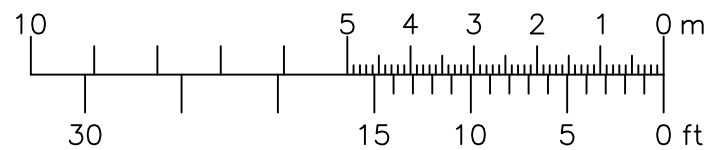

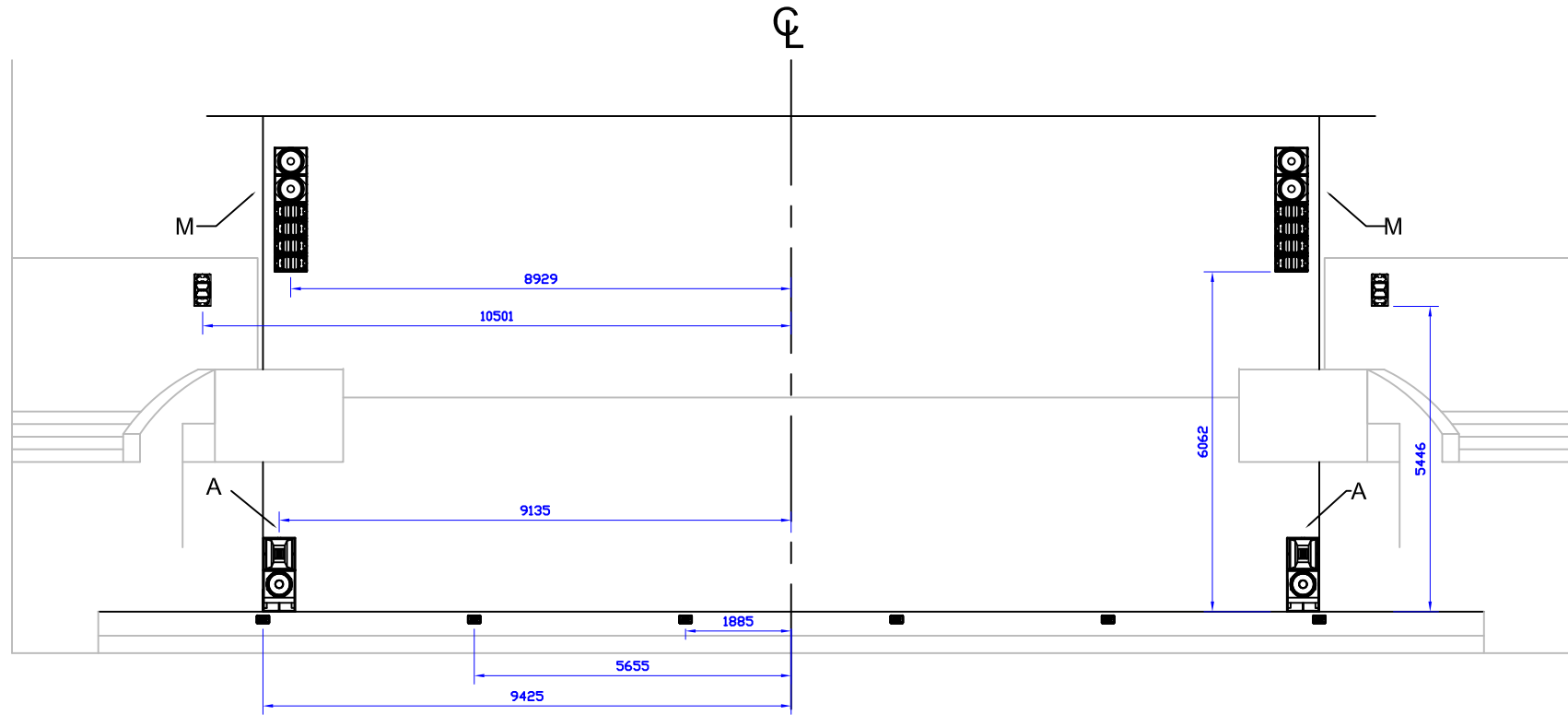

Legend 音箱設備

-  d&b Q1 main left & right (M)  
兩側的主要雙聲道揚聲器系統
-  d&b Q-Sub main left & right (M)  
兩側的主要雙聲道揚聲器系統
-  d&b C7 - Top left & right (A)  
兩側的雙聲道揚聲器系統
-  d&b C7 - Sub left & right (A)  
兩側的超低音揚聲器系統
-  d&b Q-10 delay fill left & right (R)  
樓座兩側的延遲揚聲器系統
-  d&b E0 front fill (F)  
舞台台口揚聲器系統

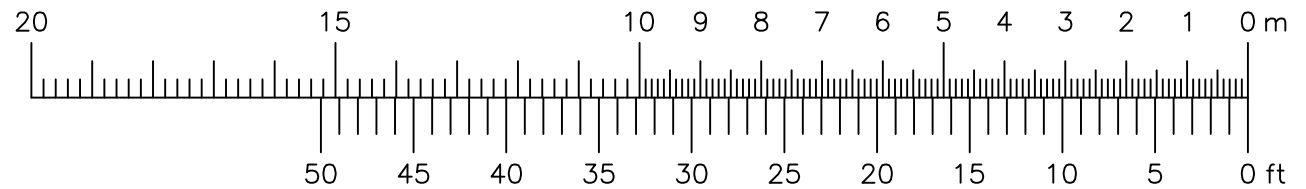



沙田大會堂 演奏廳 音箱點位 側面圖  
 Sha Tin Town Hall Auditorium PA Speaker Position Section Plan

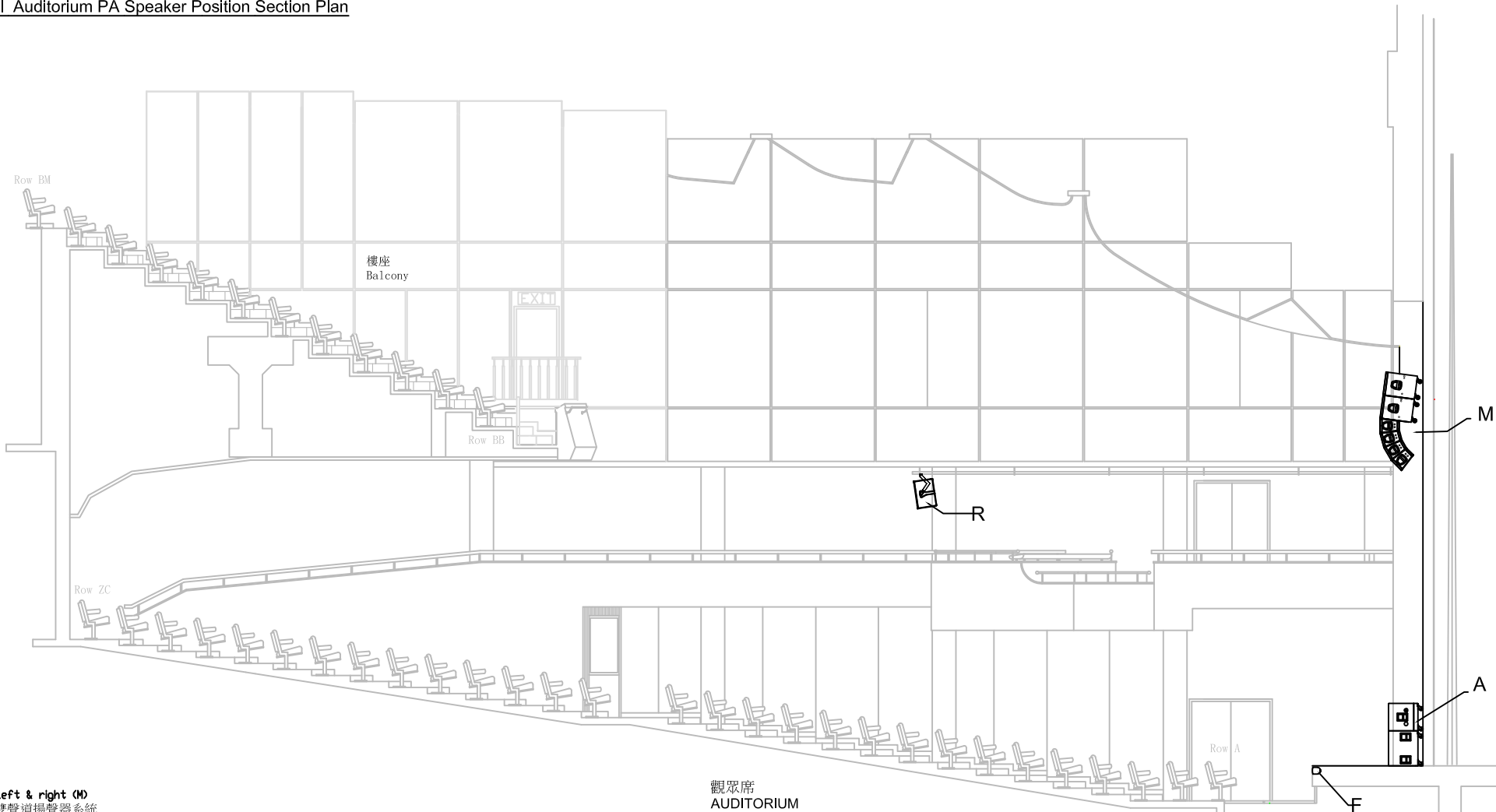

Legend 音箱設備

-  d&b Q1 main left & right (M)  
兩側的主要雙聲道揚聲器系統
-  d&b Q-Sub main left & right (M)  
兩側的主要雙聲道揚聲器系統
-  d&b C7 - Top left & right (A)  
兩側的雙聲道揚聲器系統
-  d&b C7 - Sub left & right (A)  
兩側的超低音揚聲器系統
-  d&b Q-10 delay fill left & right (R)  
樓座兩側的延遲揚聲器系統
-  d&b E0 front fill (F)  
舞台台口揚聲器系統

